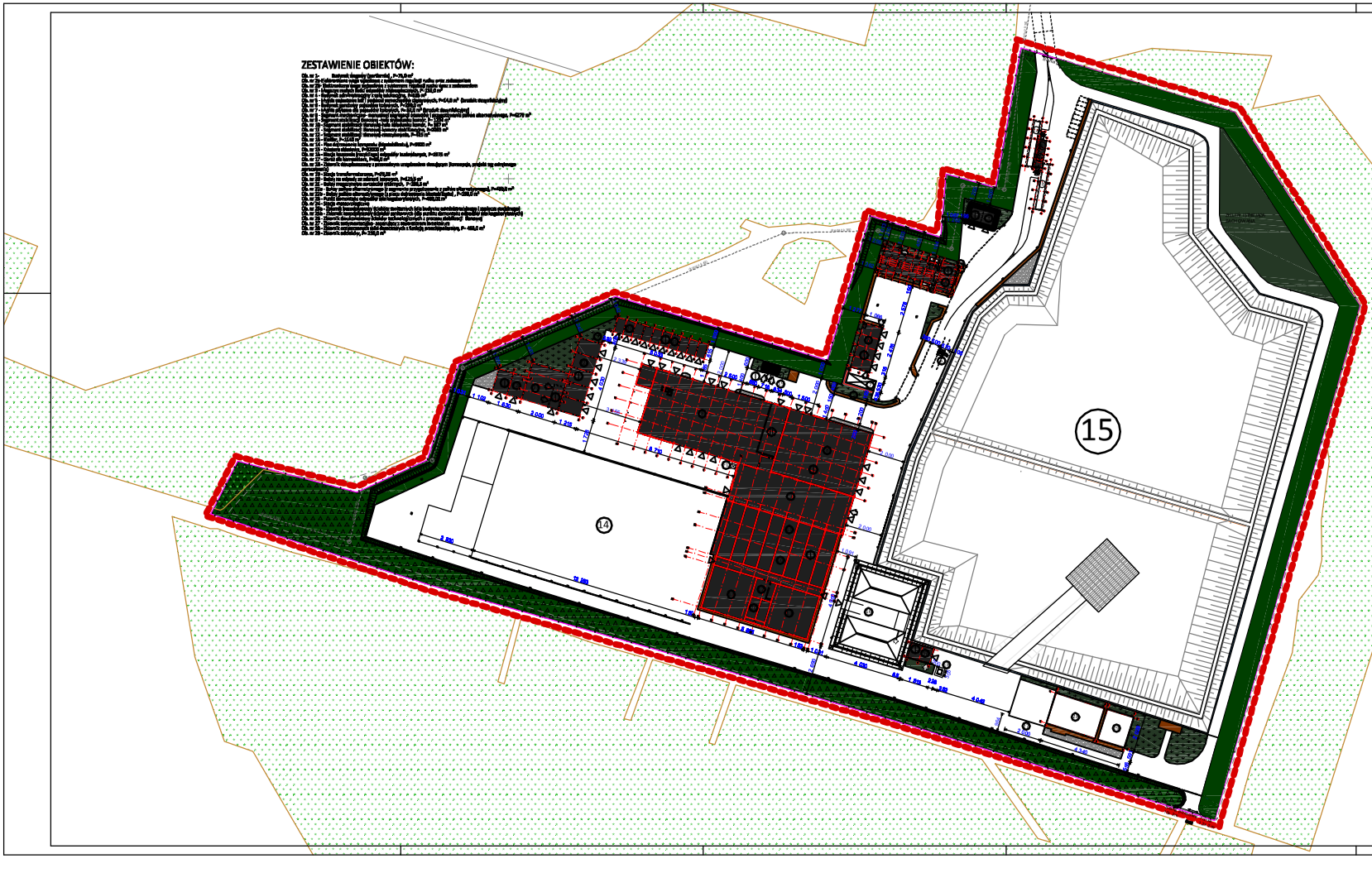

ZESTAWIENIE OBIEKTÓW:

Obj. nr 1 – [illegible]
Obj. nr 2 – [illegible]
Obj. nr 3 – [illegible]
Obj. nr 4 – [illegible]
Obj. nr 5 – [illegible]
Obj. nr 6 – [illegible]
Obj. nr 7 – [illegible]
Obj. nr 8 – [illegible]
Obj. nr 9 – [illegible]
Obj. nr 10 – [illegible]
Obj. nr 11 – [illegible]
Obj. nr 12 – [illegible]
Obj. nr 13 – [illegible]
Obj. nr 14 – [illegible]
Obj. nr 15 – [illegible]
Obj. nr 16 – [illegible]
Obj. nr 17 – [illegible]
Obj. nr 18 – [illegible]
Obj. nr 19 – [illegible]
Obj. nr 20 – [illegible]
Obj. nr 21 – [illegible]
Obj. nr 22 – [illegible]
Obj. nr 23 – [illegible]
Obj. nr 24 – [illegible]
Obj. nr 25 – [illegible]
Obj. nr 26 – [illegible]
Obj. nr 27 – [illegible]
Obj. nr 28 – [illegible]

PLAN SYTUACYJNY
SKALA 1:1000

LEGENDA:

- ZAKRES OPRACOWANIA
- GRANICA DZIAŁKI
- WJAZD GŁÓWNY NA DZIAŁKĘ
- WJAZD PRZECIWPOŻAROWY
- PROJEKTOWANE BUDYNKI
- MIEJSCA DO BUDYNKU
- WJAZDY ORAZ BRAMY DO BUDYNKU
- OGRODZENIE DZIAŁKI 175/1, całkowita długość 1730, 465 m
- LICZBA KONDYGNACJI
- WPUSTY ULICZNY (KLASA D400)
- DROGI I PLACE WEWNĘTRZNE
- CHODNIKI, OJCO PIESZE
- TRAWNIKI, ZIELEŃ NISKA
- ZIELEŃ IZOLACYJNA (PASS SZEROKOŚCI MIN. 10 m - DRZEWA I KRZEWY IGLASTE)
- STUDNIA WODY- DOKŁADNA LOKALIZACJA ORAZ DETALE WG PROJEKTU SANIT.
- FUNDAMENT FILTRA

Widejony obrazek 847.jpg | Widejony obrazek 933.jpg

PROJEKT BUDOWLANY ZAMIENNY

ZAMIERZENIE BUDOWLANE	PROJEKTOWANIE I BUDOWA ZAKŁADU ZAGOSPODAROWANIA ODPADÓW. MARSZÓW, GMINA ŻARY (rev. 3)
OBIEKT BUDOWLANY	ZAKŁAD ZAGOSPODAROWANIA ODPADÓW W MARSZOWIE
LOKALIZACJA	MARSZÓW, GMINA ŻARY Działka nr: 175/1
INWESTOR/ ZAMAWIAJĄCY	**Zakład Zagospodarowania Odpadów Spółka z o.o.** ul. Górnośląska 2 68-200 Żary Polska
WYKONAWCA	**Konsorcjum:** **Eggersmann Anlagebau Kompofern GmbH/** **Eggersmann Anlagebau GmbH & Co.KG** Max-Planck-Straße 15 32428 Marienfeld / Niemcy
BIURO PROJEKTOWE	**Konsorcjum:** **PROFIL BIS sp.z o.o./** **ERS PROJEKT sp.z o.o.** ul. Fabryczna 23, 65-453 Zielona Góra Polska
PROJEKTANT	**mgr inż. arch. Michał Sandecki** Uprawnienia budowlane nr 22/01/DU/W do projektowania i do kierowania robotami budowlanymi bez ograniczeń w specjalności architektonicznej.
	mgr inż. arch. Urszula Katarzyńska Uprawnienia budowlane nr LOW/322/2010 do projektowania bez ograniczeń w specjalności architektonicznej.
SPRAWDZAJĄCY	**mgr inż. arch. Katarzyna Dąbrowska** Uprawnienia budowlane nr LOW/42/2010/GW do projektowania bez ograniczeń w specjalności architektonicznej.

PROFIL BIS

RYSUNEK	TYTUŁ	**PROJEKT ZAGOSPODAROWANIA TERENU.** Plan sytuacyjny
	SKALA	1:1000
	ETAP	Projekt Budowlany **zamienny**
	BRANŻA	Zagospodarowanie terenu/architektura
	DATA	10.2014
	NUMER	**PBZ-00-00-A-01-c**